

## CARPENTERIA SOLAIO TERRA

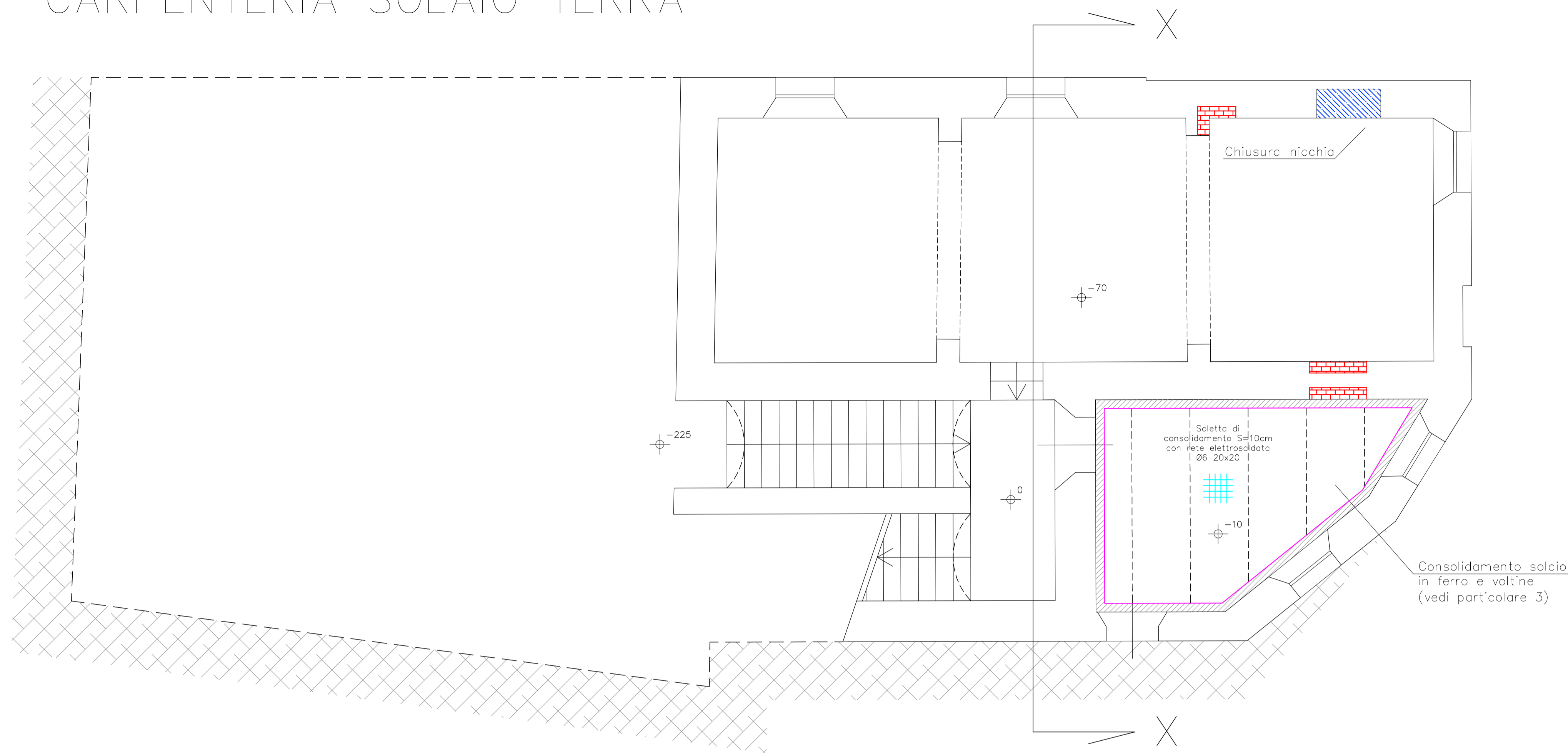

## PARICOLARE 1 CONSOLIDAMENTO VOLTA DALL'INTRADOSSO

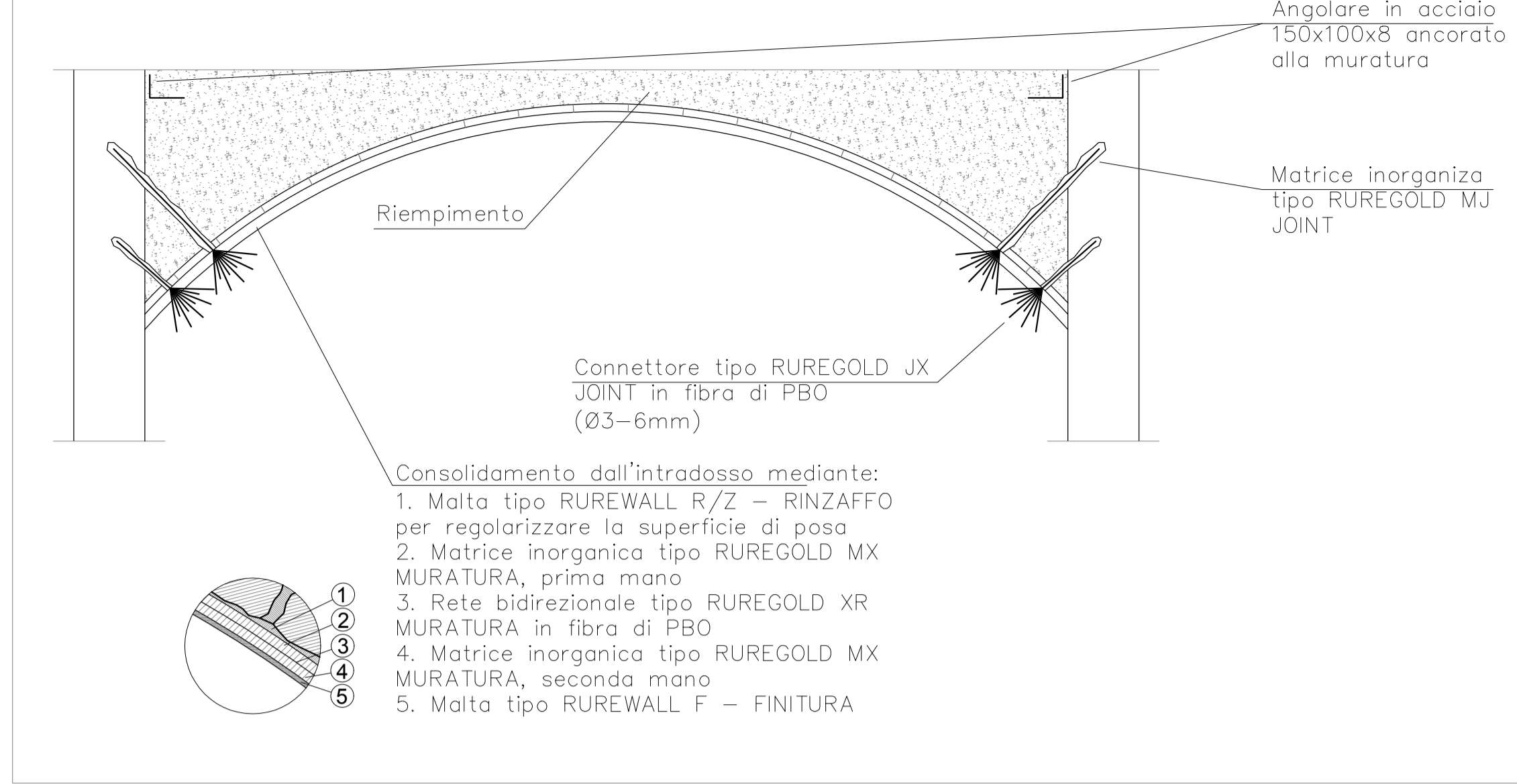

## PARICOLARE 2 CONSOLIDAMENTO SOLAIO IN FERRO E VOLTINE

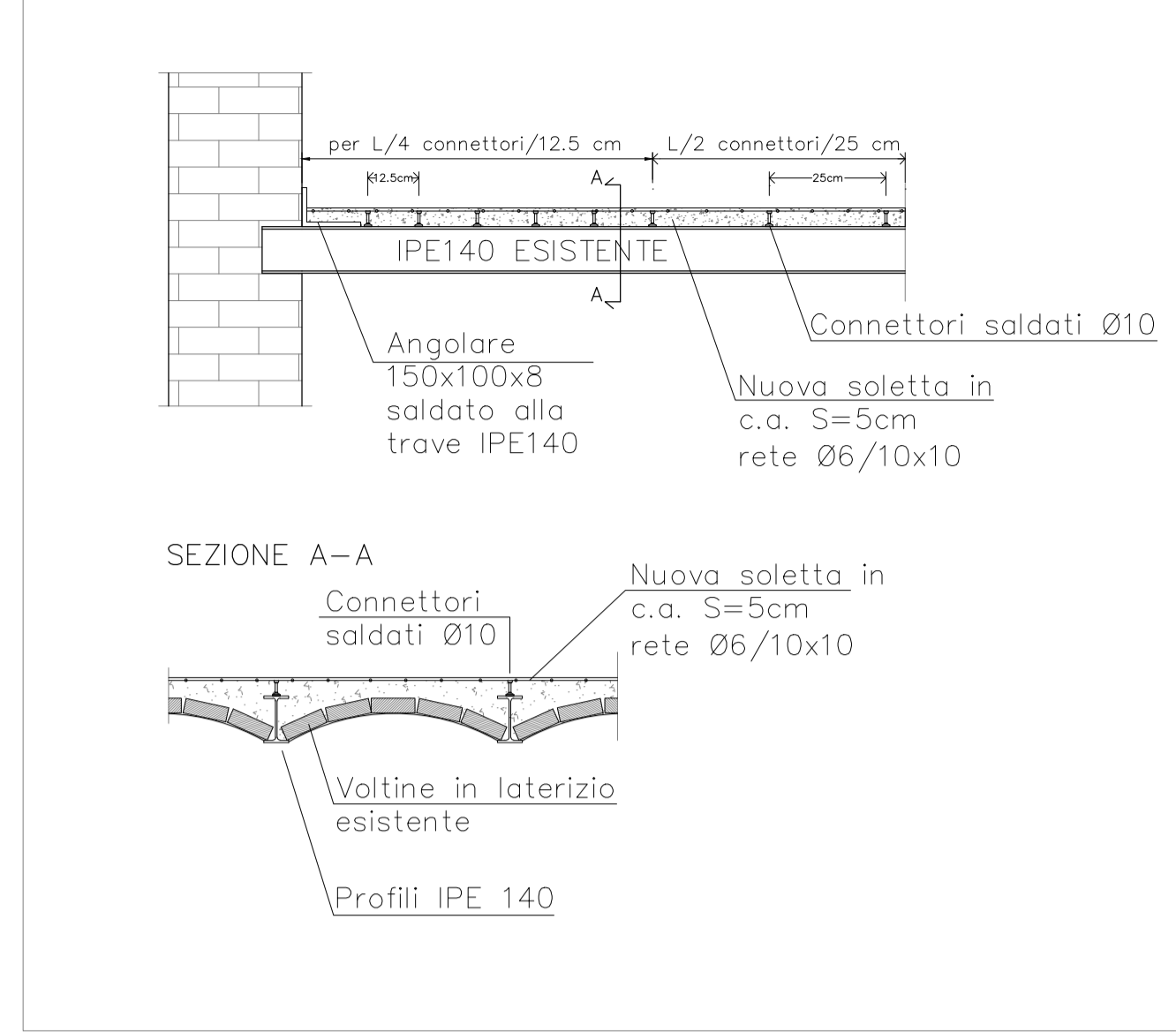

## PARICOLARE 3 CONSOLIDAMENTO SOLAIO

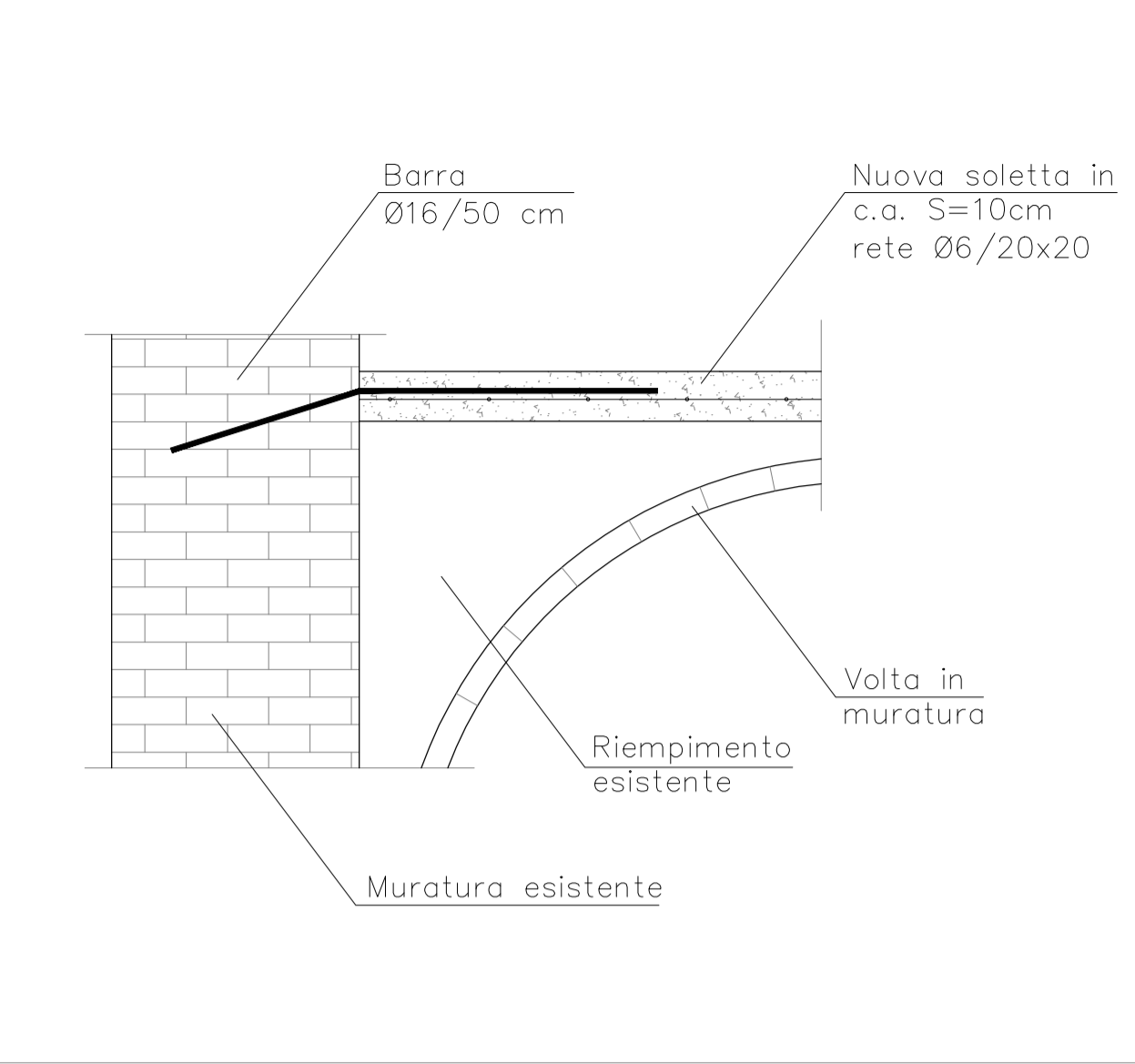

## PARICOLARE 4 CONSOLIDAMENTO DELLE VOLTE ALL'ESTRADOSSO

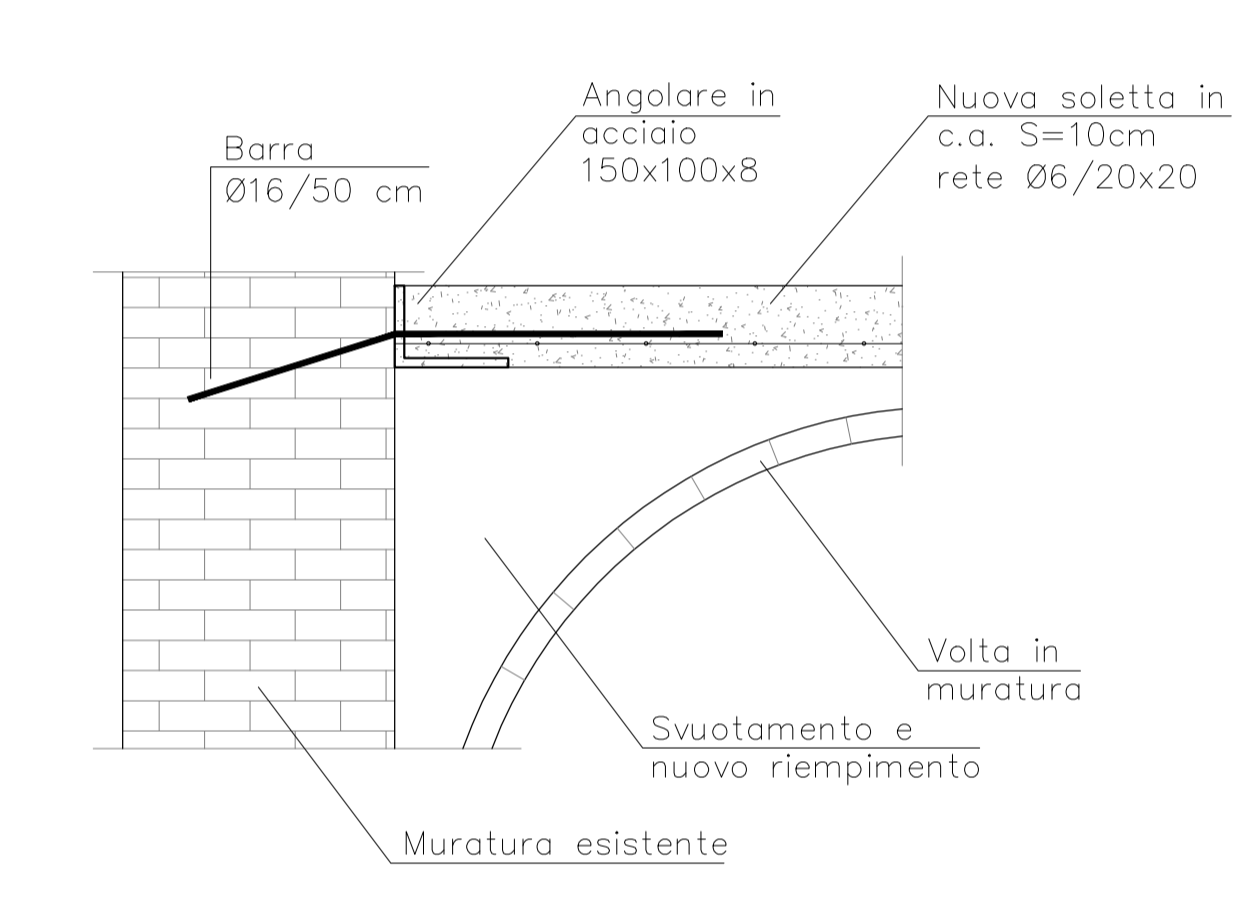

## PARICOLARE 5 - scala 1:10 CONSOLIDAMENTO SOLAIO IN LEGNO ESISTENTE

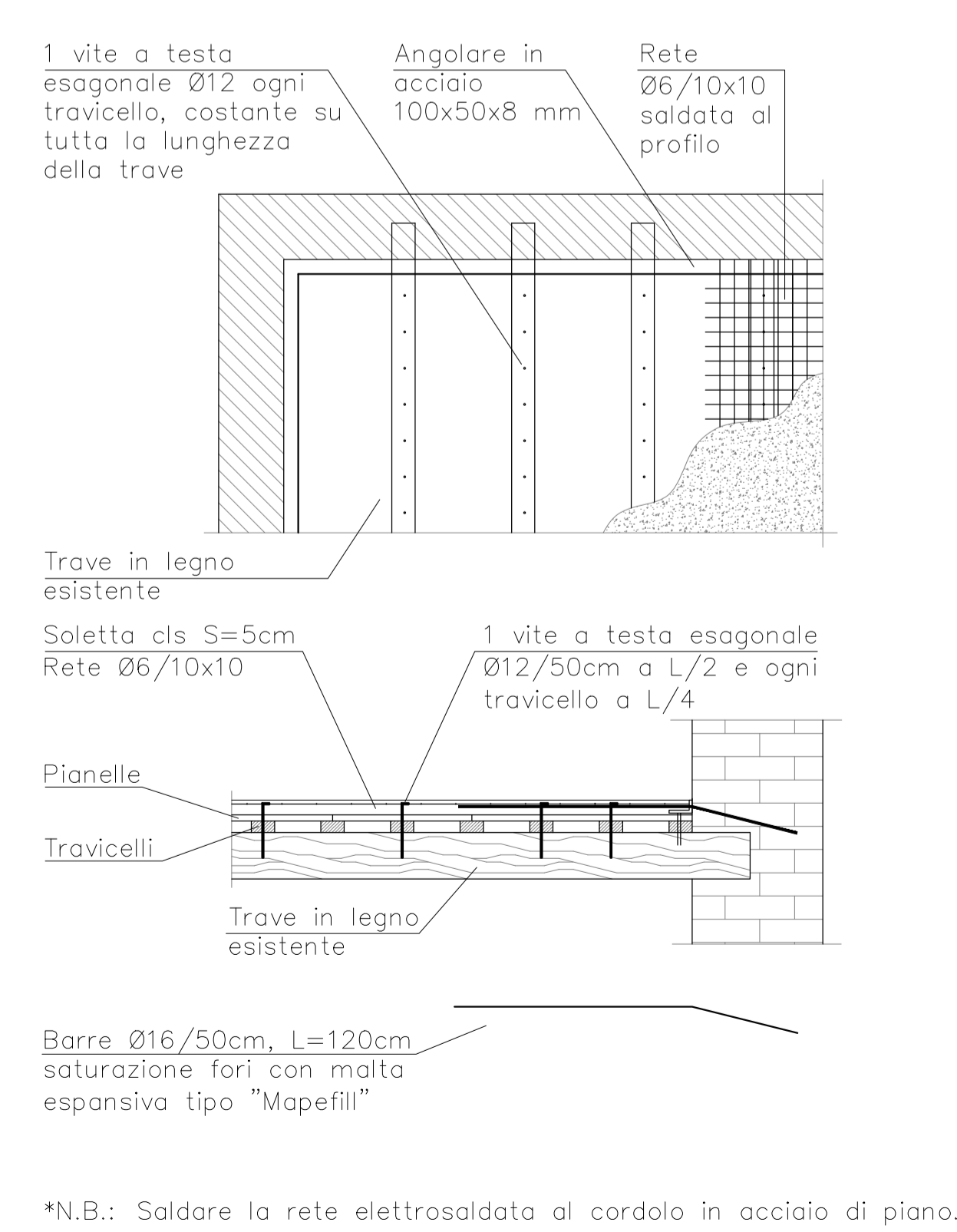

## CARPENTERIA SOLAIO PIANO PRIMO

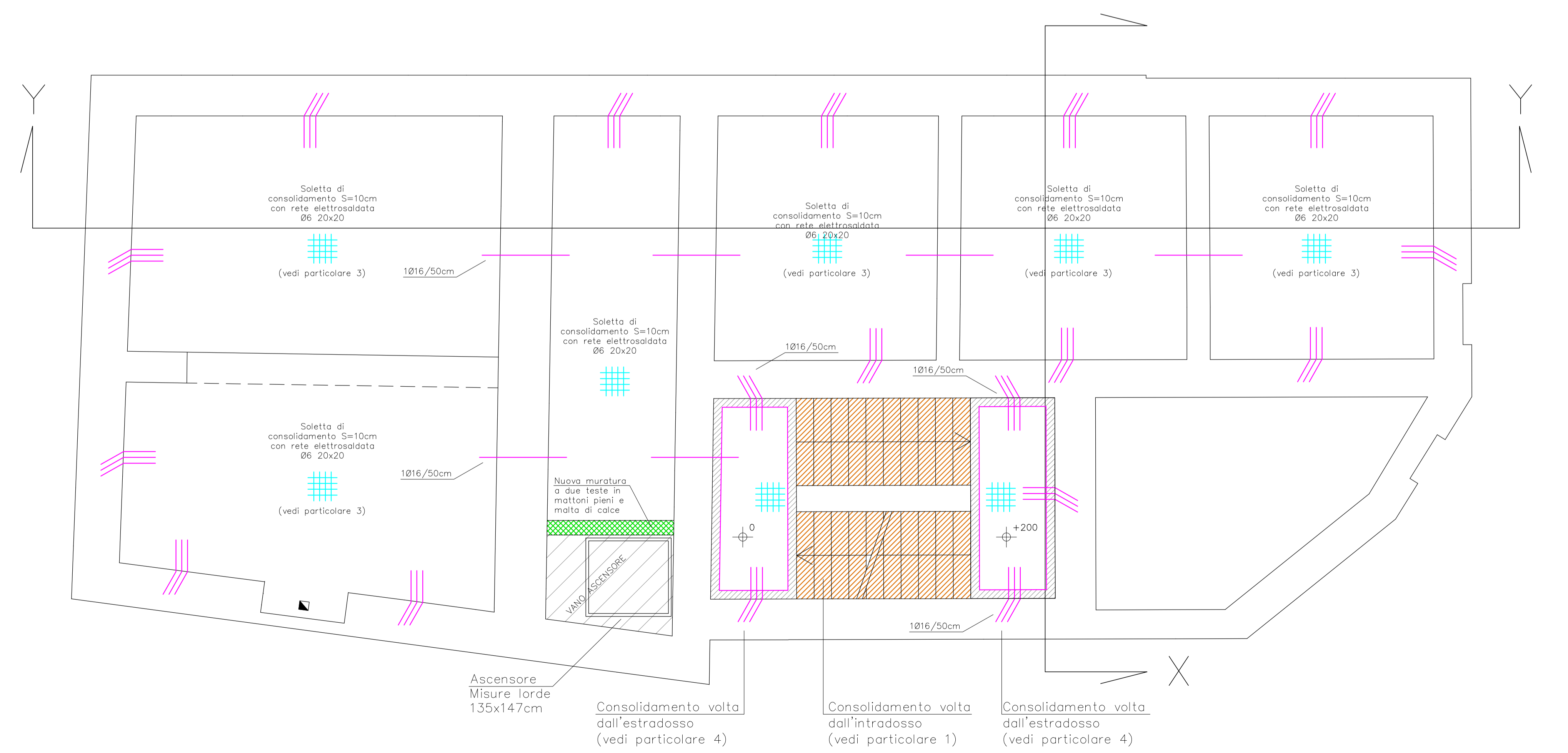

## CARPENTERIA SOLAIO PIANO SECONDO

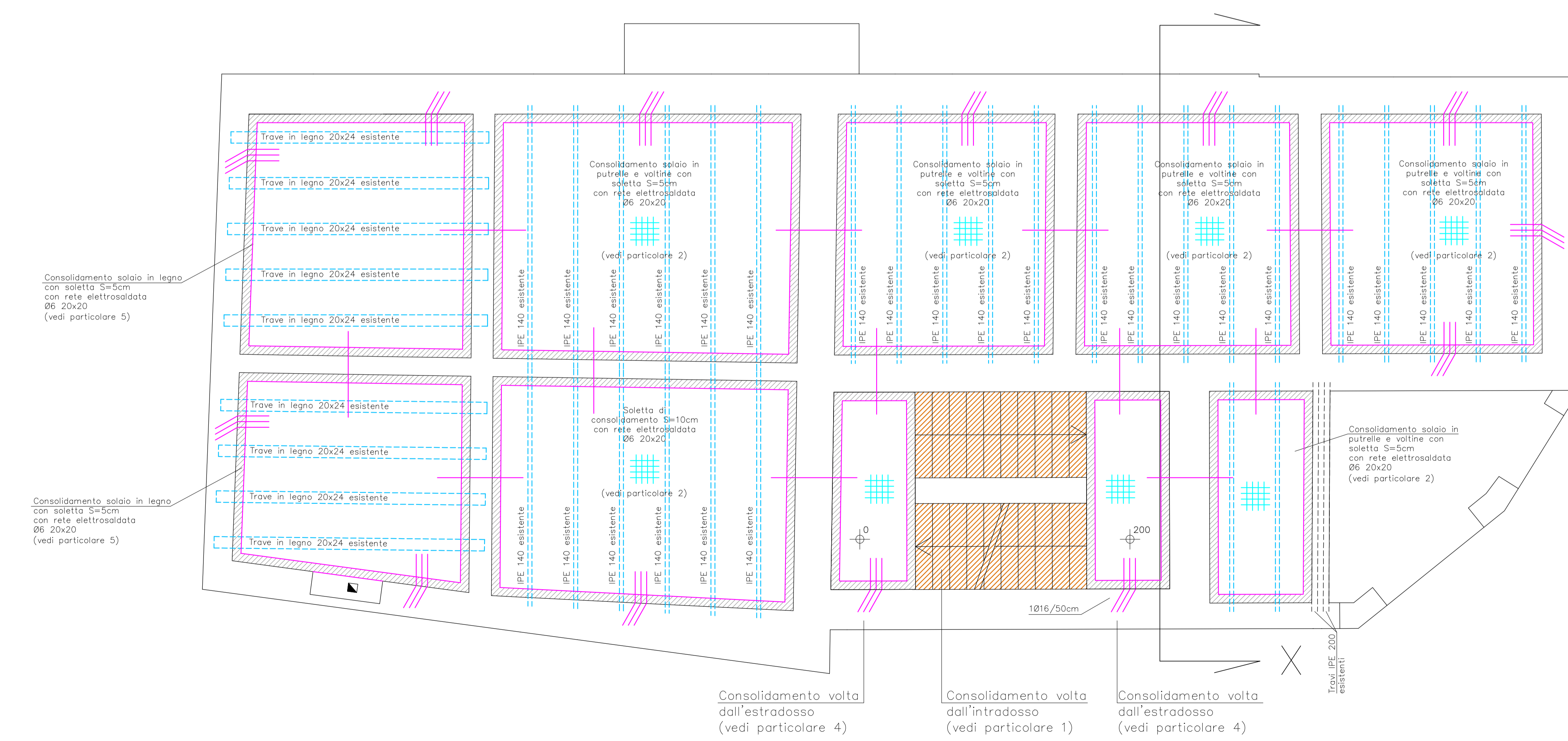

## Comune di AMANDOLA

Provincia di FERMO

|                                    |             |
|------------------------------------|-------------|
| Committente: PAOLO SERRA           |             |
| Ubicazione: VIA INDIPENDENZA, N.70 |             |
| Progetto: MIGLIORAMENTO SISMICO    |             |
| Oggetto: INTERVENTI SUI SOLAI      |             |
| DATA                               | GIUGNO 2020 |
| SCALA                              | 1:50        |
| <b>TAVOLA 03</b>                   |             |
| Timbro e firma del tecnico         |             |
| Firma del committente              |             |

STUDIO TECNICO ING. PARIDE ABBRUZZETTI  
Via Valdicentro di Sopra, n. 24 - 60025 Loreto (AN) - tel. 360 687165